

INCONTRO PQA → DIRETTORI di DIPARTIMENTO – CPD – gruppi di RIESAME

1 DICEMBRE 2014

ORDINE del GIORNO

- ❑ CONDIZIONI DI ACCREDITAMENTO SECONDO LE NUOVE LINEE GUIDA
- ❑ RICHIAMI ALL'AVA, AL DM.47, AL DM.1059 ED AI DOCUMENTI PQA_POLIBA
- ❑ ULTIME AZIONI PQA:
 - INDIRIZZI DI MONITORAGGIO PERCORSO STUDENTI(INF),
 - INDIRIZZI DI MONITORAGGIO OPINIONE STAKEHOLDERS INTERNI ED ESTERNI,
 - AZIONI DI AUDIT: RELAZIONI delle COMMISSIONI PARITETICHE
- ❑ INDIRIZZI ALLA III RELAZIONE DI RIESAME

INCONTRO PQA → DIRETTORI di DIPARTIMENTO – CPD – gruppi di RIESAME

23 NOVEMBRE 2015

AQ5



ORDINE del GIORNO

- RICHIAMI all'AVA, al DM.47, al DM.1059 ed ai DOCUMENTI PQA_POLIBA *per i nuovi Direttori e componenti CPD e gruppi di Riesame: collocazione documenti sul portale PQA-POLIBA*
- AZIONI PQA, NdV ed AQ di POLIBA nel 2015
- INDIRIZZI alla IV RELAZIONE delle CPD
- INDIRIZZI alla IV RELAZIONE di RIESAME ANNUALE ed al I RIESAME CICLICO
- PRESENTAZIONE DELLA NUOVA DIREZIONE QUALITÀ & INNOVAZ. (Dr. De Tullio)
- CRUSCOTTO della DIDATTICA di POLIBA (Dr. De Tullio)
- ATTIVITÀ per l'ACCREDITAMENTO - LINEE GUIDA ANVUR (Dr. De Tullio)



PRESIDIO per la QUALITA' (PQA) – POLITECNICO di BARI

Giuseppina **Uva** - DICATECh

Guido Raffaele **Dell'Osso** – DICATECh

Michele **Dassisti** – DMMM

Giuseppe **Demelio** – DMMM

Massimo **Brambilla** - DIF

Cecilia **Favuzzi** -DIF

Cristoforo **Marzocca** – DIEI

Monica **Livadiotti** - DICAR

? - DIEI

? – DICAR

Federica **Cotecchia** - PRESIDENTE

Il nuovo Sistema di Valutazione delle Università: D.M. 47, D.M. 1059 - 2013

<http://www.poliba.it/index.php/it/ateneo/presidio-di-qualita.html>



ALLEGATO 1 AVA

AZIONI PQA_POLIBA NEL 2015



- ✓ Attività continua di sensibilizzazione, sia in sede Dipartimentale sia in sede di Governo e di Amministrazione Centrale, per l'attivazione e/o messa a regime dell'AQ di POLIBA
- ✓ indirizzo alla messa in visibilità della POLITICA della QUALITA' di POLIBA → Obiettivi di sede per la RICERCA e la FORMAZIONE
- ✓ indirizzo ad ANALISI di CONTESTO /della DOMANDA di FORM., sia in sede di CdS, sia di Governo → RISORSE
- ✓ Indirizzo alla visibilità capillare dell'offerta formativa → ESSE3 / Course Catalogue / Diploma supplement
- ✓ indirizzo al MONITORAGGIO del PERCORSO degli STUDENTI ed al CALCOLO degli INDICATORI ANVUR (FFO)
- ✓ indirizzo al MONITORAGGIO dell'OPINIONE degli STUDENTI
- ✓ indirizzo al MONITORAGGIO DEL FOLLOW-UP
- ✓ indirizzo al rapporto ISTITUZIONALE con gli STAKEHOLDERS ESTERNI → PLACEMENT
- ✓ indirizzo alla messa in visibilità dei RAPPORTI INTERNAZIONALI
- ✓ indirizzo alla COERENZA del SISTEMA: GOVERNO – DIPARTIMENTI - OBIETTIVI di ATENEO
- ✓ indirizzo alla verifica dell'efficacia dell'investimento di risorse (in sede centrale e decentrata)
- ✓ COORDINAMENTO DELL'AQ della FORMAZIONE: SUA CdS, Paritetiche, Riesame (AQ5)
- ✓ COORDINAMENTO DELL'AQ dei DOTTORATI
- ✓ COORDINAMENTO DELL'AQ della RICERCA: SUA RD (AQ6)

AZIONI PQA_POLIBA NEL 2015



- ✓ Attività continua di sensibilizzazione, sia in sede Dipartimentale sia in sede di Governo e di Amministrazione Centrale, per l'attivazione e/o messa a regime dell'AQ di POLIBA (AQ1)
- ✓ indirizzo alla visibilità della POLITICA della QUALITA' di POLIBA → Obiettivi di sede per la RICERCA e la FORMAZIONE (AQ1 – AQ6)
- ✓ indirizzo ad ANALISI di CONTESTO / della DOMANDA di FORM., sia in sede di CdS, sia di Governo → RISORSE (AQ1 – AQ5)
- ✓ indirizzo alla visibilità capillare dell'offerta formativa → ESSE3 / Course Catalogue / Diploma supplement / DEPASAS (AQ1)
- ✓ indirizzo al MONITORAGGIO del PERCORSO degli STUDENTI ed al CALCOLO degli INDICATORI ANVUR (AQ2-AQ3-AQ4)
- ✓ indirizzo al MONITORAGGIO dell'OPINIONE degli STUDENTI (AQ5)
- ✓ indirizzo al MONITORAGGIO del FOLLOW-UP (progetto POP) (AQ1-AQ5)
- ✓ indirizzo al rapporto ISTITUZIONALE con gli STAKEHOLDERS ESTERNI → RECRUITMENT e PLACEMENT (POP)(AQ1-AQ5)
- ✓ indirizzo alla messa in visibilità dei RAPPORTI INTERNAZIONALI (AQ1-AQ5)
- ✓ indirizzo alla COERENZA del SISTEMA: GOVERNO – DIPARTIMENTI - OBIETTIVI di ATENEO (AQ1)
- ✓ indirizzo alla verifica dell'efficacia dell'investimento delle risorse (in sede centrale e decentrata) (AQ1-AQ7)
- ✓ COORDINAMENTO DELL'AQ della FORMAZIONE: SUA CdS, Paritetiche, Riesame (AQ5)
- ✓ COORDINAMENTO DELL'AQ dei DOTTORATI

RISPOSTE MANCANTI DEL SISTEMA POLIBA (1 Dicembre 2014)

- DICHIARAZIONE NON CHIARA DEGLI OBIETTIVI di ATENEIO / POLITICA della QUALITA' NELLA FORMAZIONE E NELLA RICERCA
- COERENZA tra OBIETTIVI ed INVESTIMENTO DELLE RISORSE NON DOCUMENTABILE
- DEBOLE INTERAZIONE ISTITUZIONALE COL MONDO DEL LAVORO (*stakeholders esterni*)/ GESTIONE TIROCINI-STAGE ecc. POCO PRODUTTIVA
- NULLA MESSA IN VISIBILITA' DELLE AZIONI di AQ SVOLTE
- ASSENZA di un MONITORAGGIO DELLA FORMAZIONE e di un CALCOLO degli INDICATORI
- ASSENZA DI UNA VERIFICA DEL RECRUITMENT STUDENTESCO → ABBANDONI
- DEBOLEZZA delle ANALISI di CONTESTO
- DEBOLEZZA delle VERIFICHE delle STRUTTURE
- NON CHIAREZZA degli INTERLOCUTORI AMMINISTRATIVI PER IL PQA ed ASSENZA DI RITORNO dell'INFORMAZIONE AL PQA
- ASSENZA di una VERIFICA dello STATO di FORZA e SOFFERENZA degli SSD CARATTERIZZANTI
- NON VISIBILITA' A LIVELLO INTERNAZIONALE DELLA FORMAZIONE POLIBA
- ASSENZA DI OBIETTIVI DICHIARATI E COMPATIBILI PER LA SEDE DI TARANTO
- DEBOLEZZA DELLE RELAZIONI DEL NdV

▪ **GRUPPO DI LAVORO MCQ&S**
Coordinatore (Prof. Michele Dassisti)

Sottogruppo	DEMATERIALIZZAZIONE
Componenti	<u>Leoncini</u> - Scoyni - Cantatore - Cucci - Perrone - Mariani
Sottogruppo	REGOLAMENTAZIONE
Componenti	<u>Patella</u> - Vaccarelli - Tiani - Stallone - Di Benedetto - Cascione - Perrone
Sottogruppo	DOCUMENTAZIONE
Componenti	<u>Passarella</u> - Acquaviva - Tiani - Corsini M. - Cocozza - Corsini V. - Buono
Sottogruppo	CRUSCOTTO E POTENZIAMENTO DELL'INFORMATIZZAZIONE
Componenti	<u>De Nicolò</u> - Acquaviva - Corsini V. - Passarella - Cantatore - Vaccarelli - Scoyni - Buono

▪ **DIREZIONE QUALITA' E INNOVAZIONE**
DIRIGENTE (Dott. Maurizio De Tullio)

- ✓ CRUSCOTTO
- ✓ ACCREDITAMENTO



L - 9 - ING. INDUSTRIALE

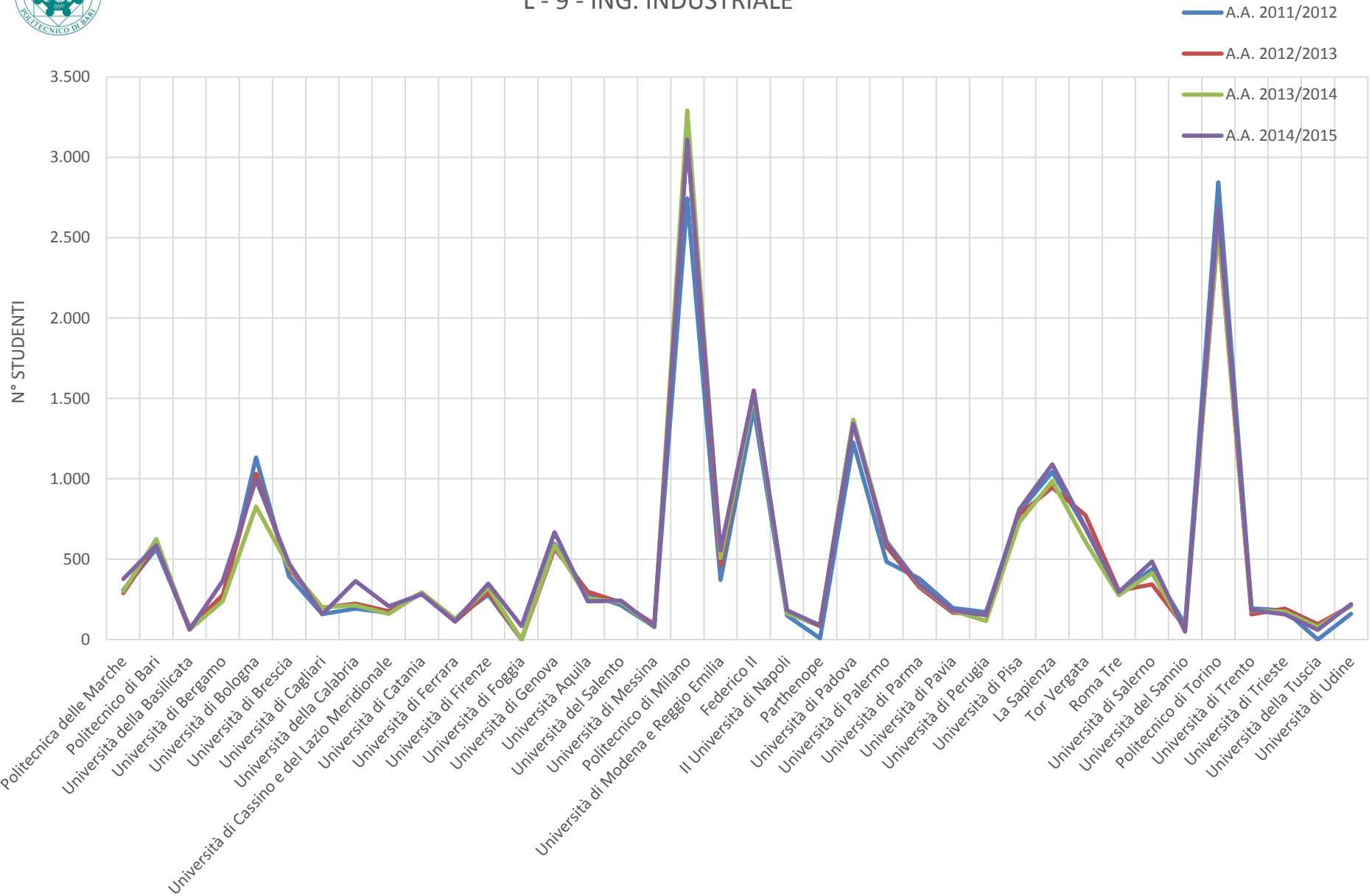



L-9. INGEGNERIA INDUSTRIALE

indici su 2011-2012

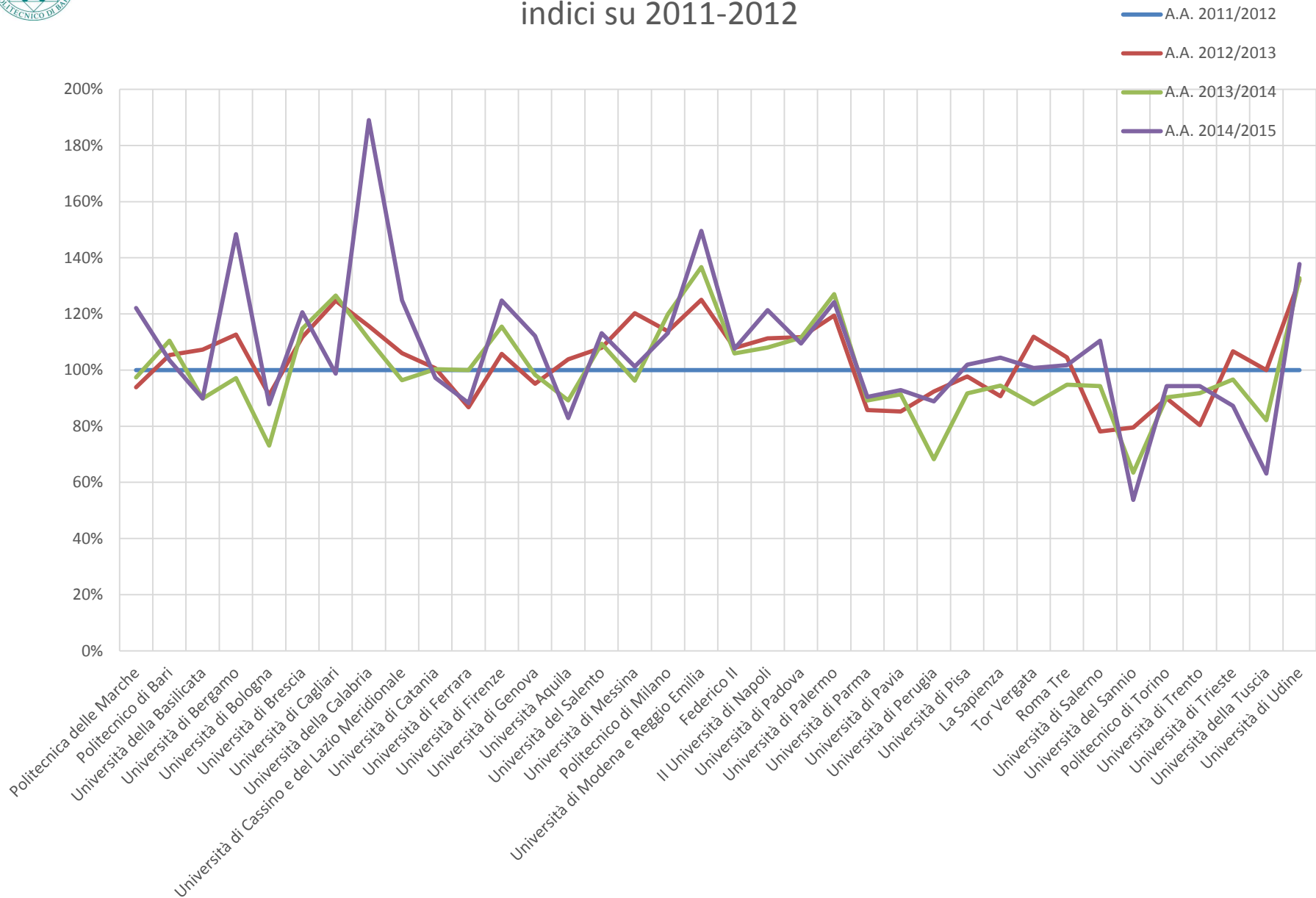



L8 - INGEGNERIA DELL'INFORMAZIONE

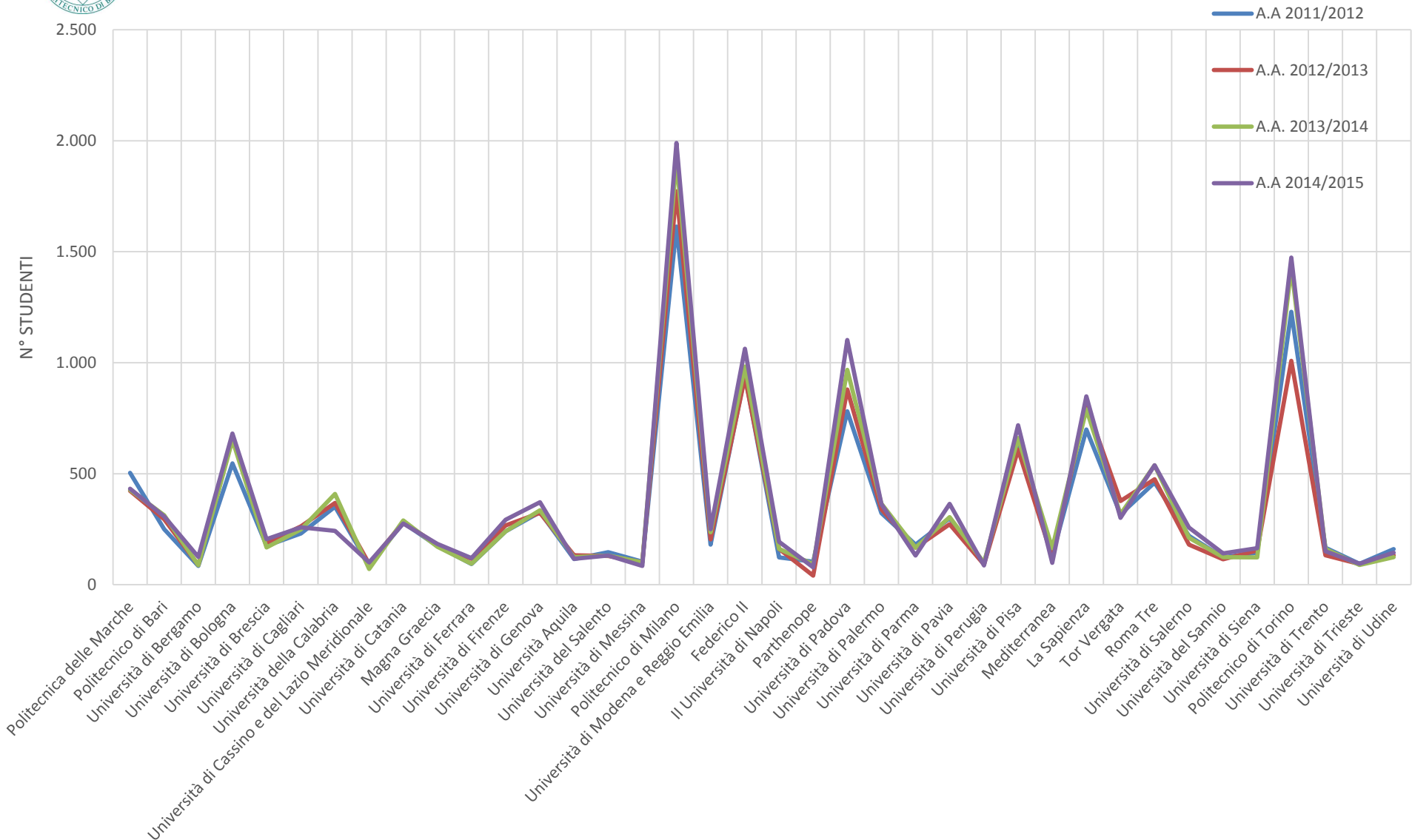



L-8 - INGEGNERIA DELL'INFORMAZIONE

indici su 2011-2012

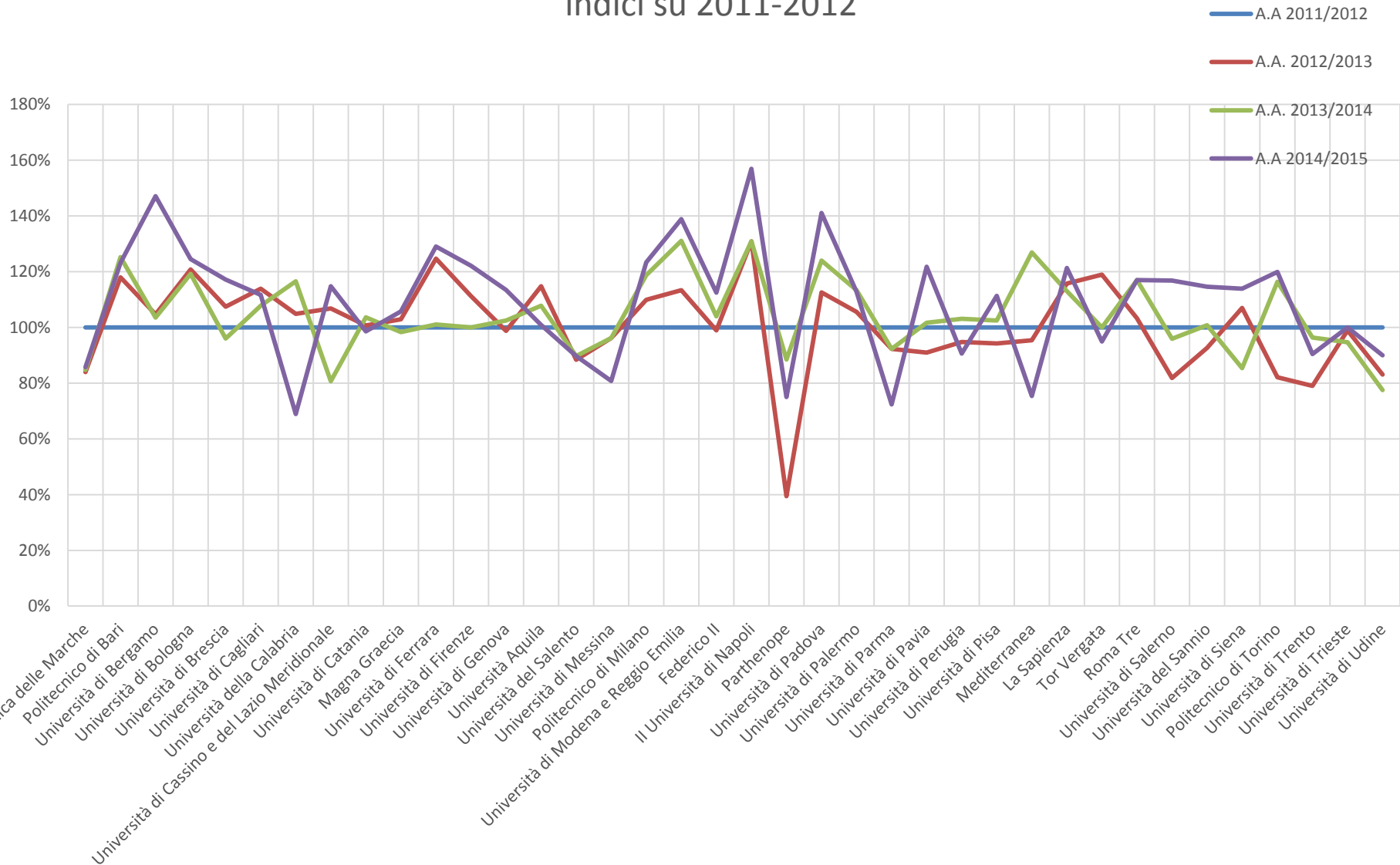



L-23 - SCIENZE E TECNICA DELL'EDILIZIA

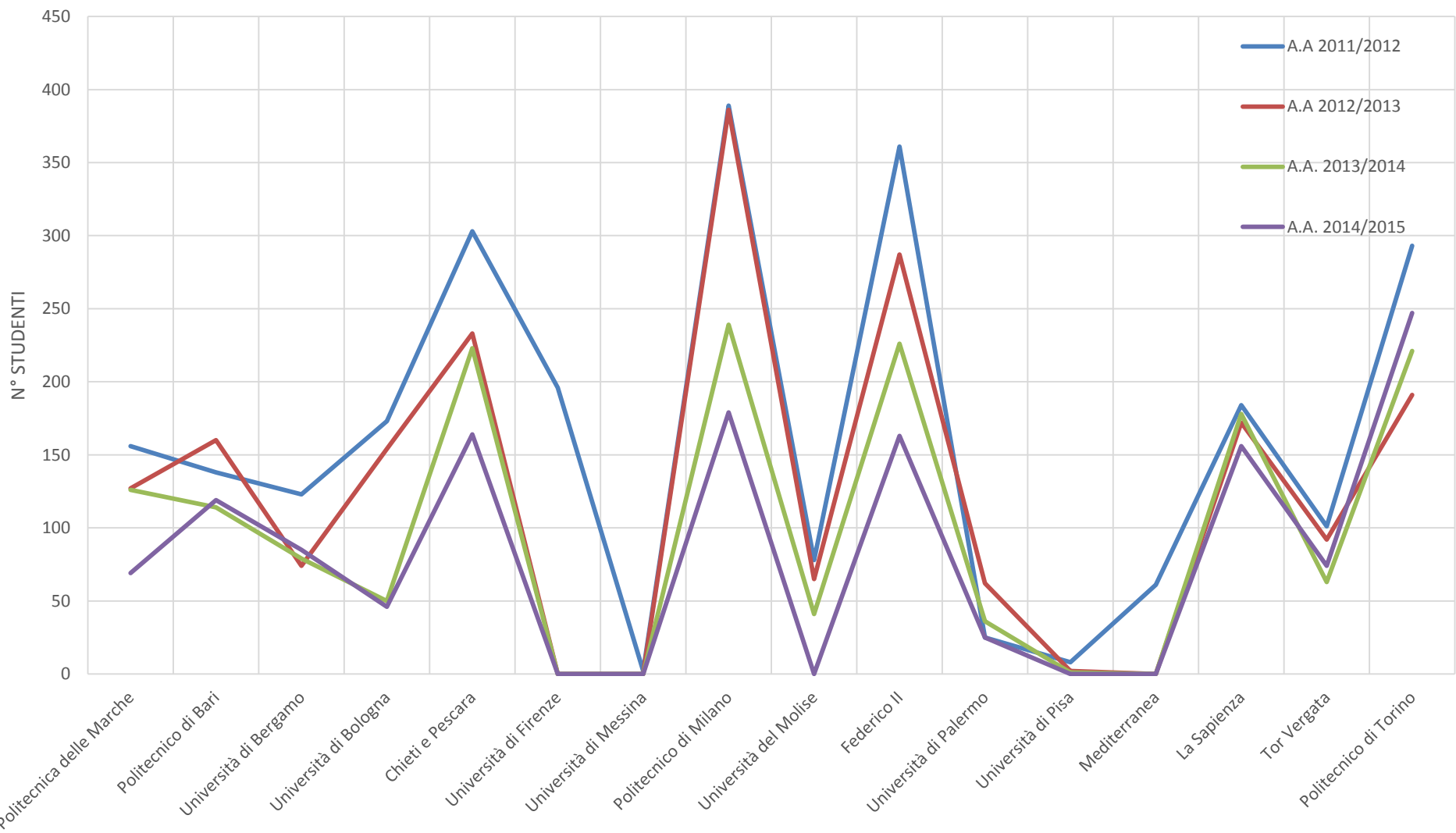

LM-4 C.U. ARCHITETTURA E ING. EDILE indici su 2011-2012

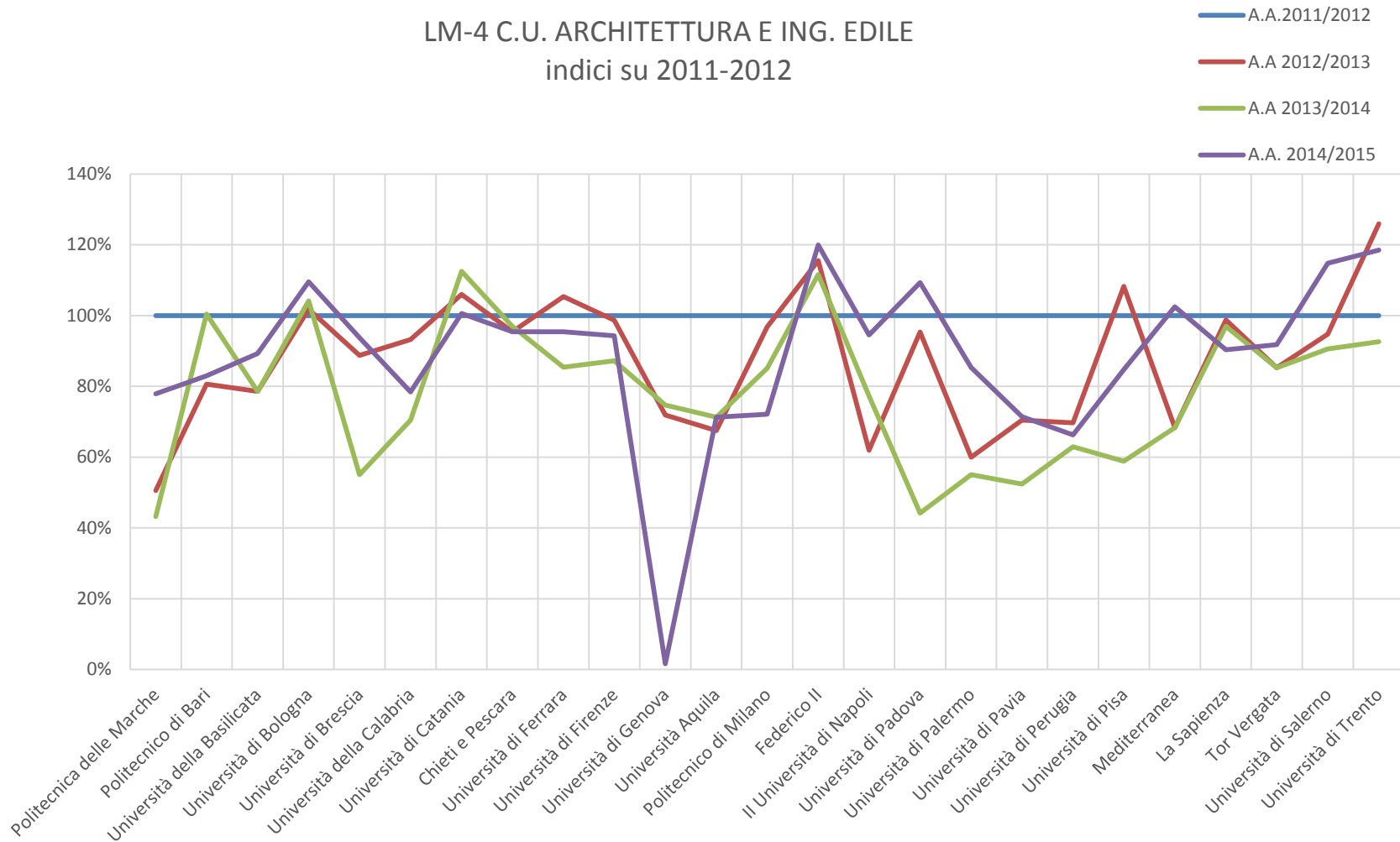



L-7 CIVILE E AMBIENTALE

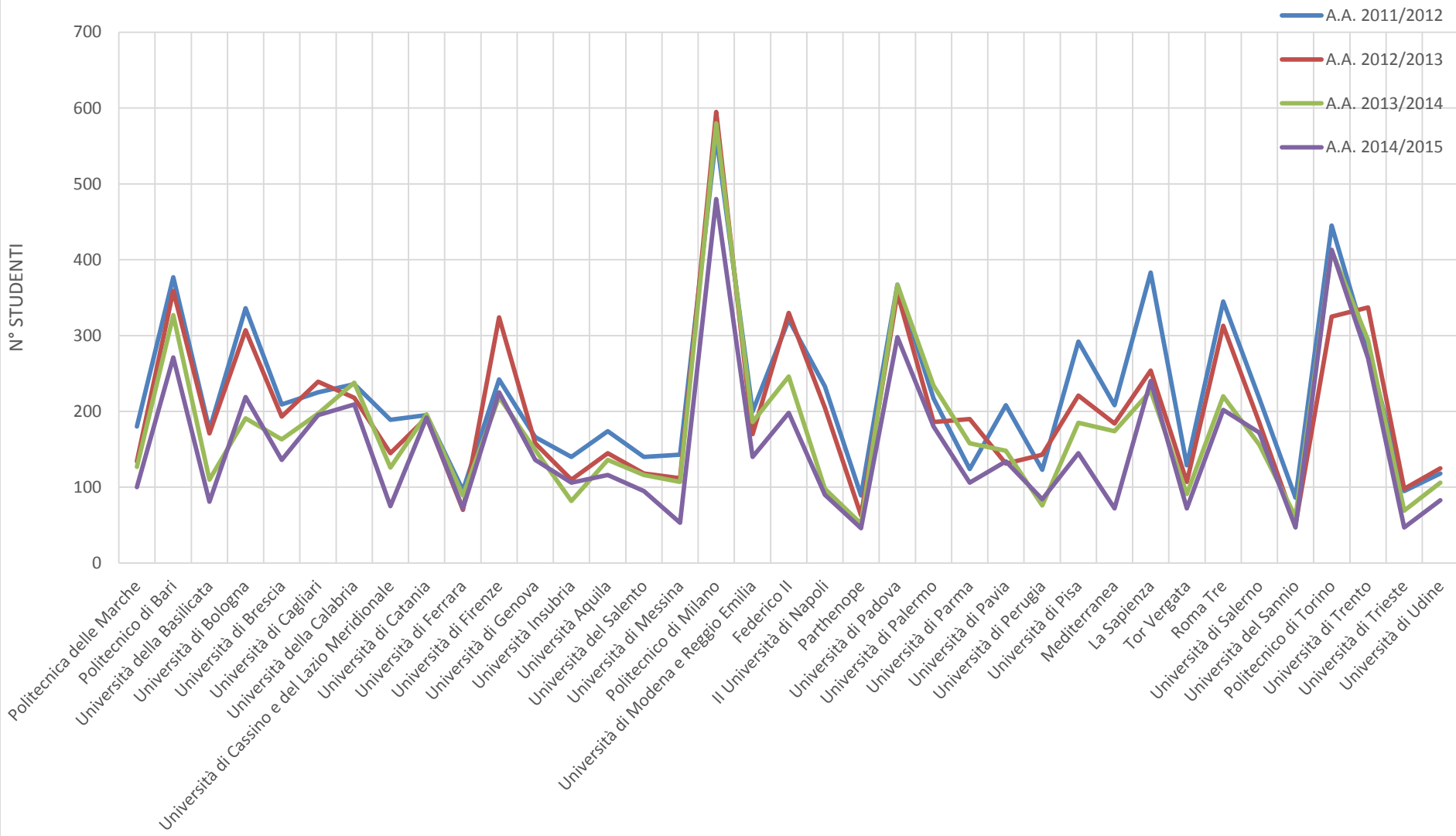



L-7 - INGEGNERIA CIVILE AMBIENTALE ARCHITETTURA E ING. EDILE

indici su 2011-2012 = 100%

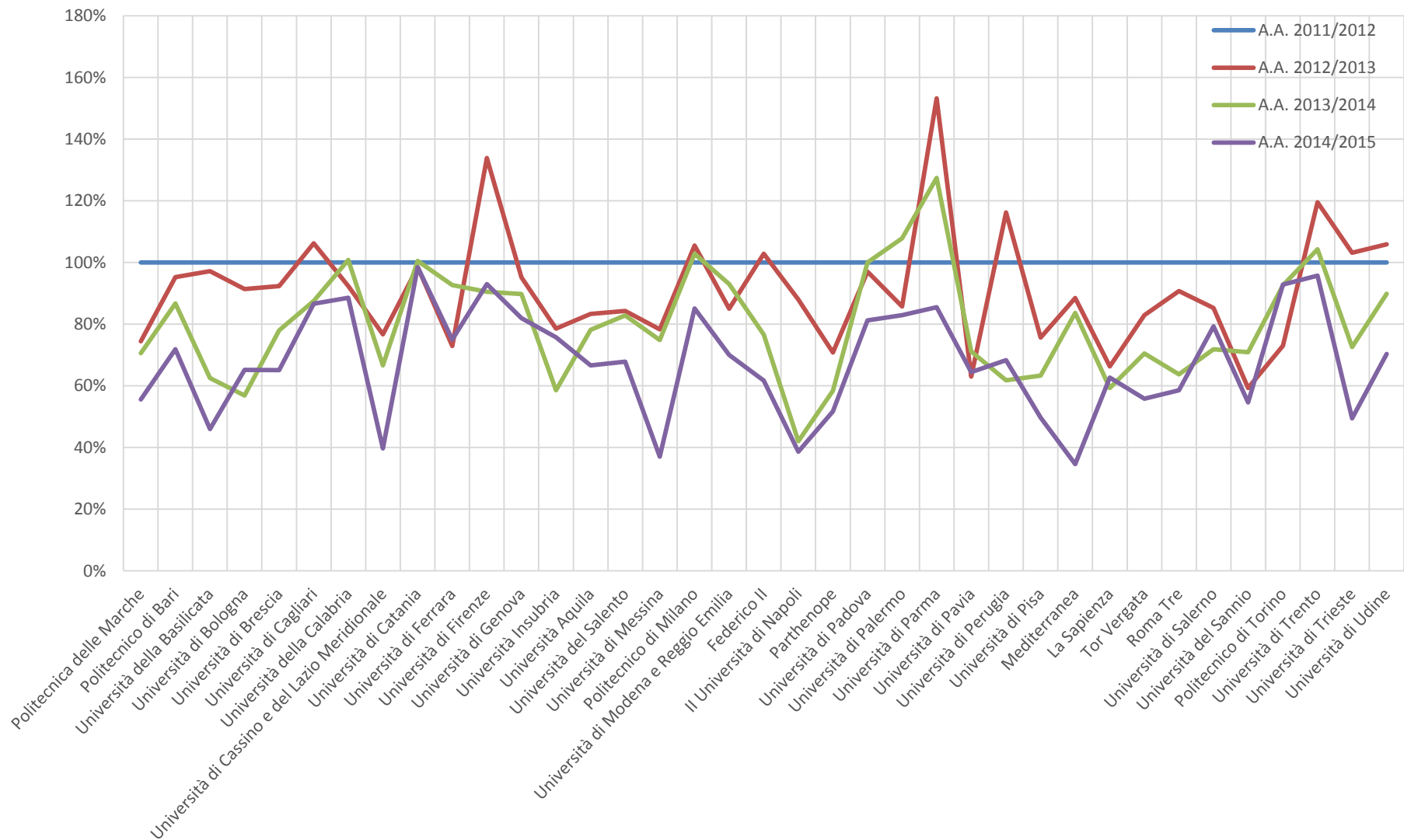



LM-4 C.U. ARCH E ING. EDILE

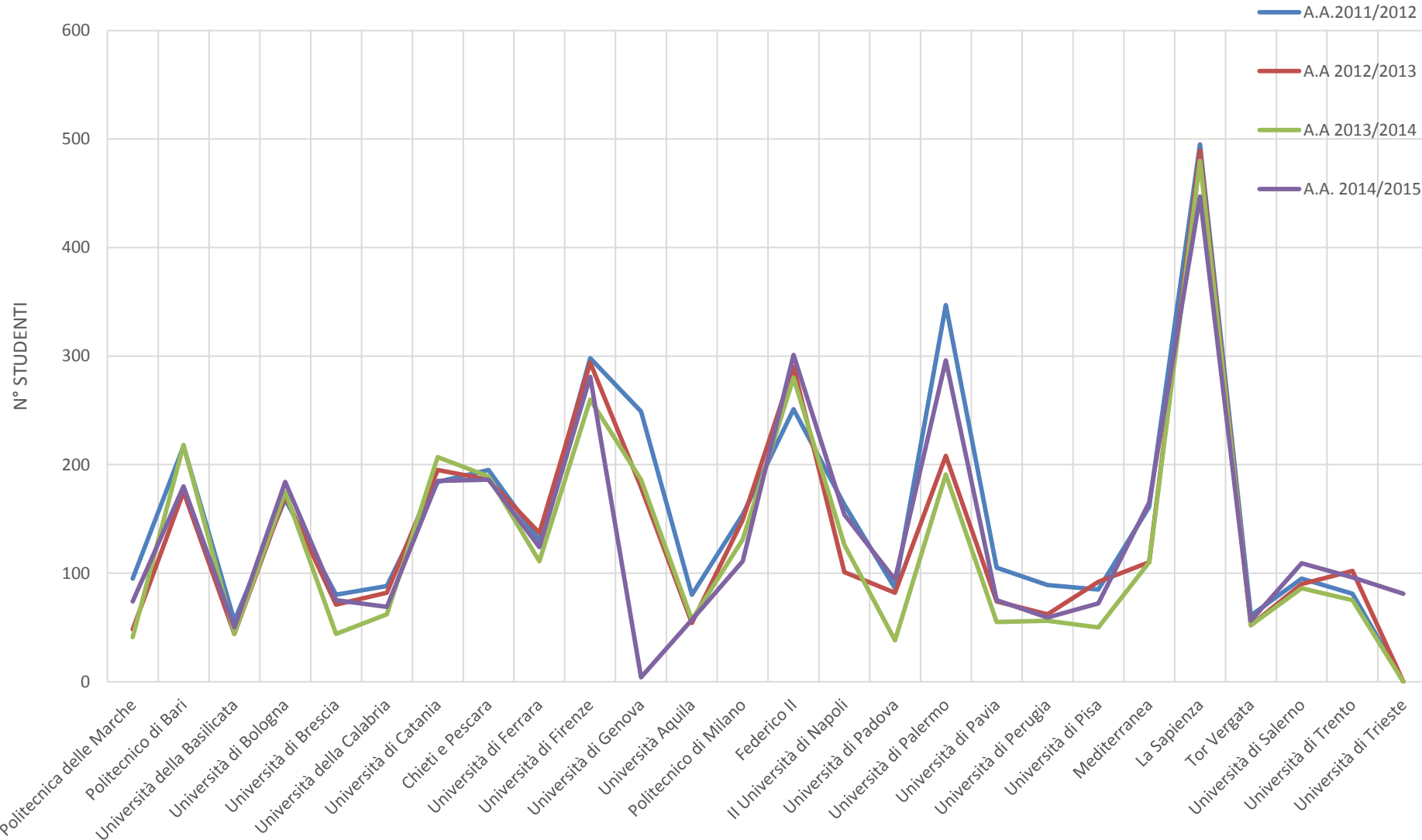



LM-4 C.U. ARCHITETTURA E ING. EDILE indici su 2011-2012

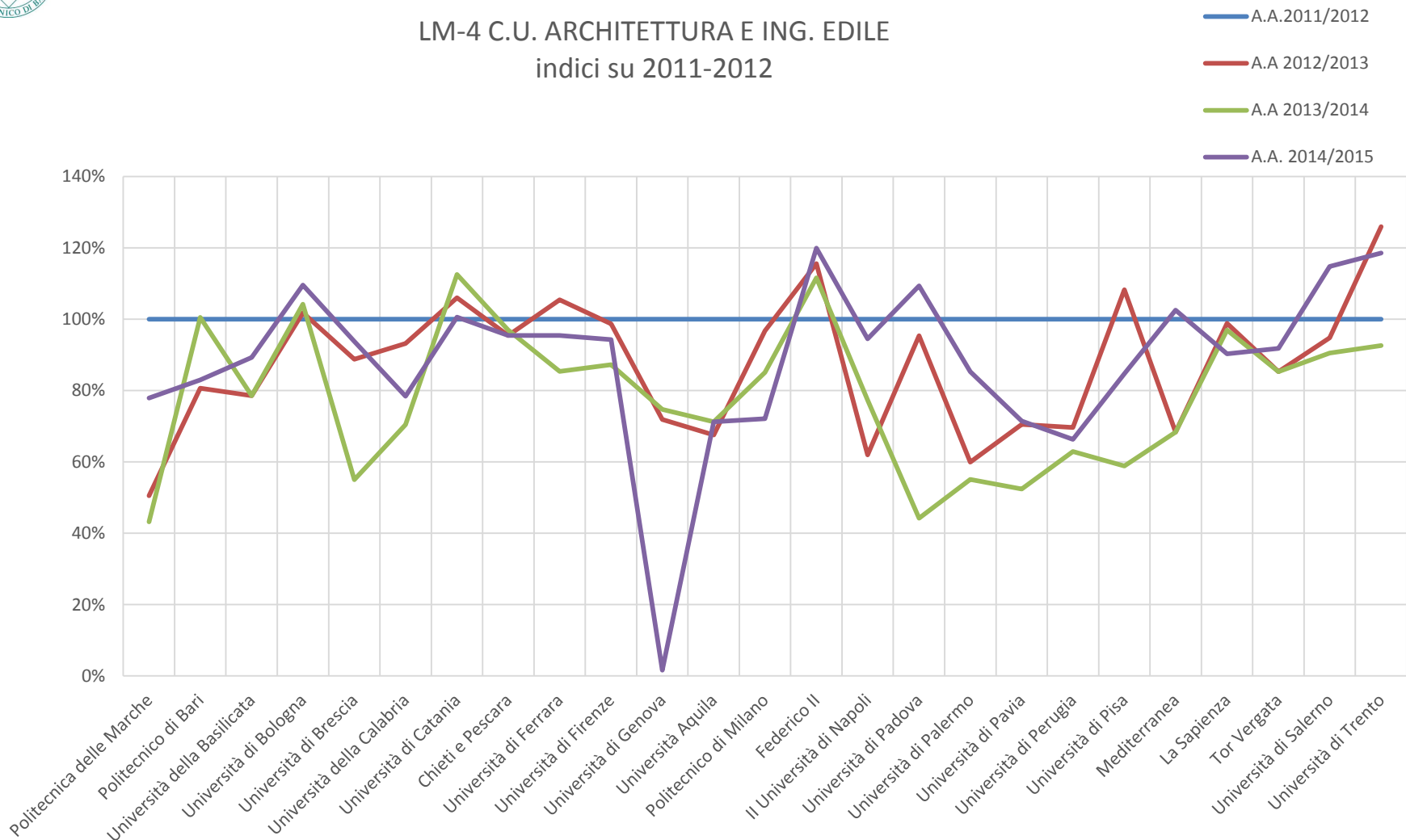



L-4 DISEGNO INDUSTRIALE

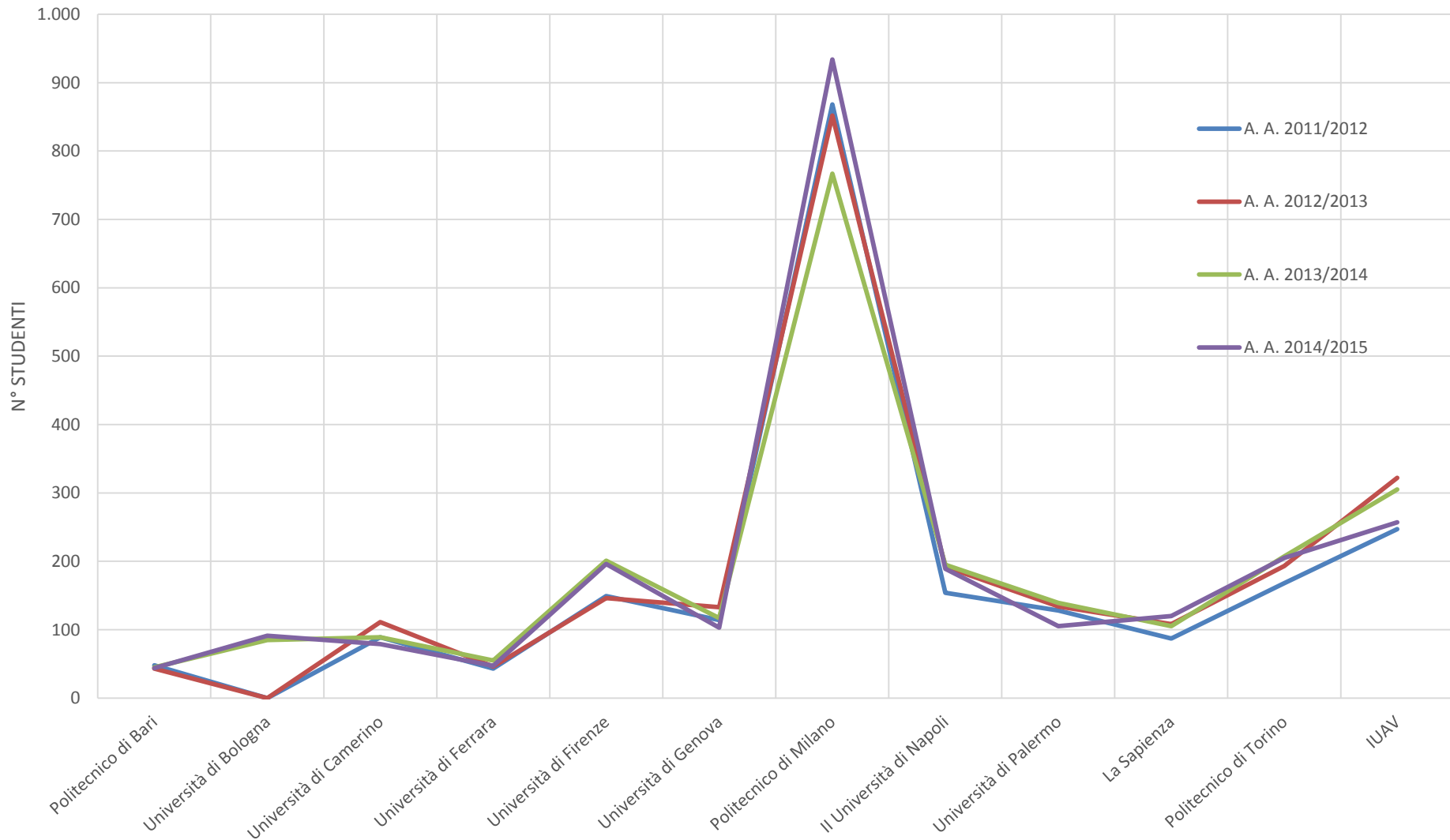



LM-4 DISEGNO INDUSTRIALE

indici su 2011-2012 = 100%

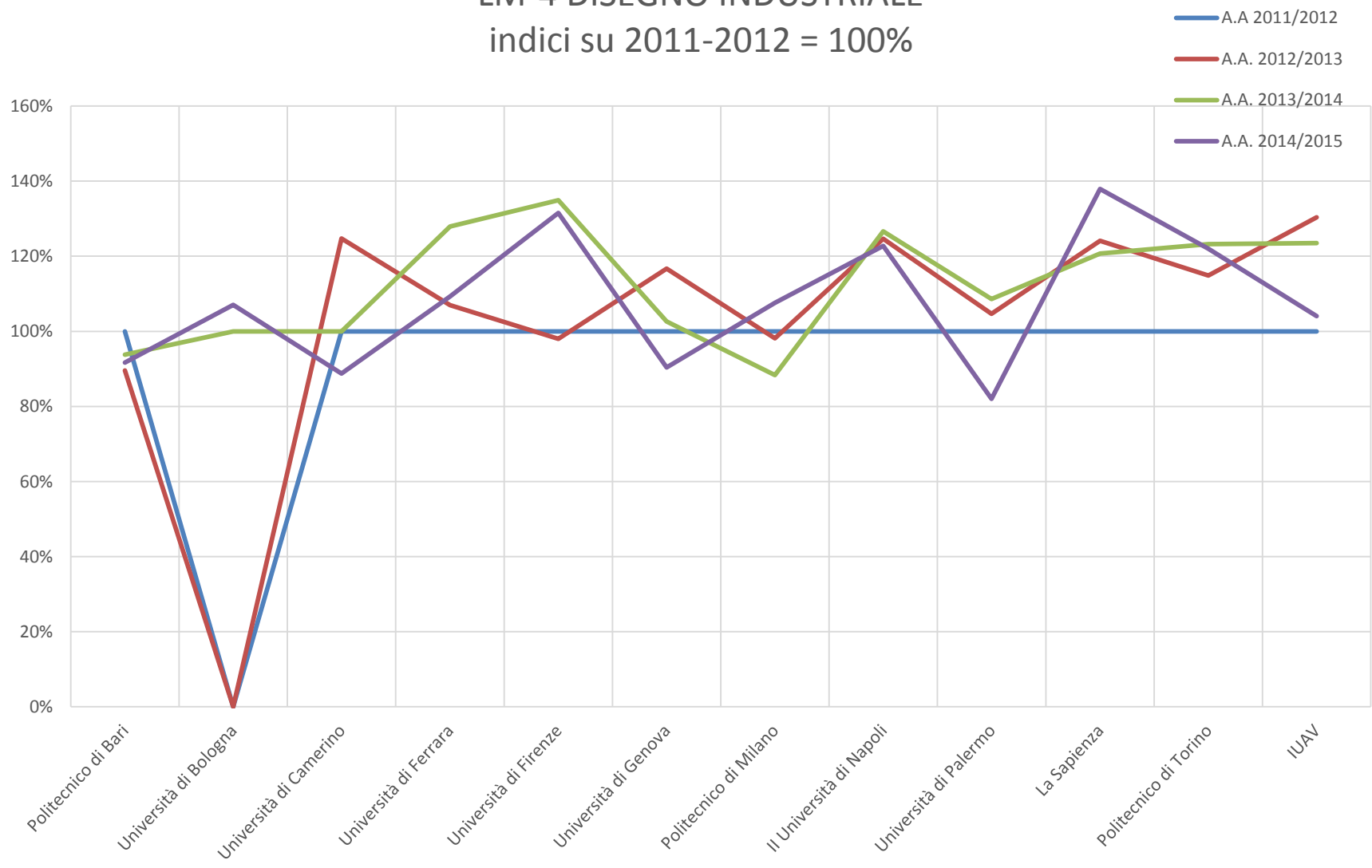



POLIBA laureati triennale 270

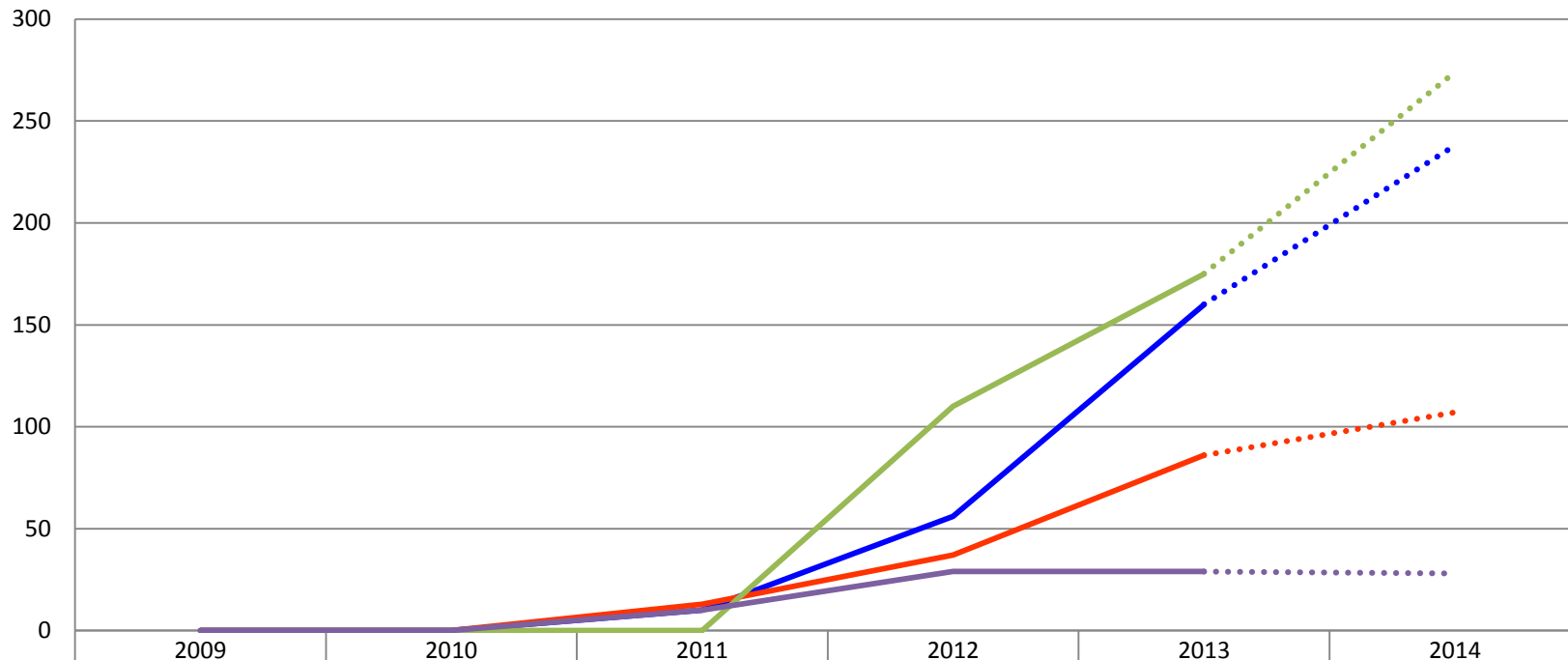

	2009	2010	2011	2012	2013	2014
DICATECH	0	0	10	56	160	238
DIEI	0	0	13	37	86	107
DMMM	0	0	0	110	175	274
DICAR	0	0	10	29	29	28



POLIBA laureati triennale Totali (270+509)

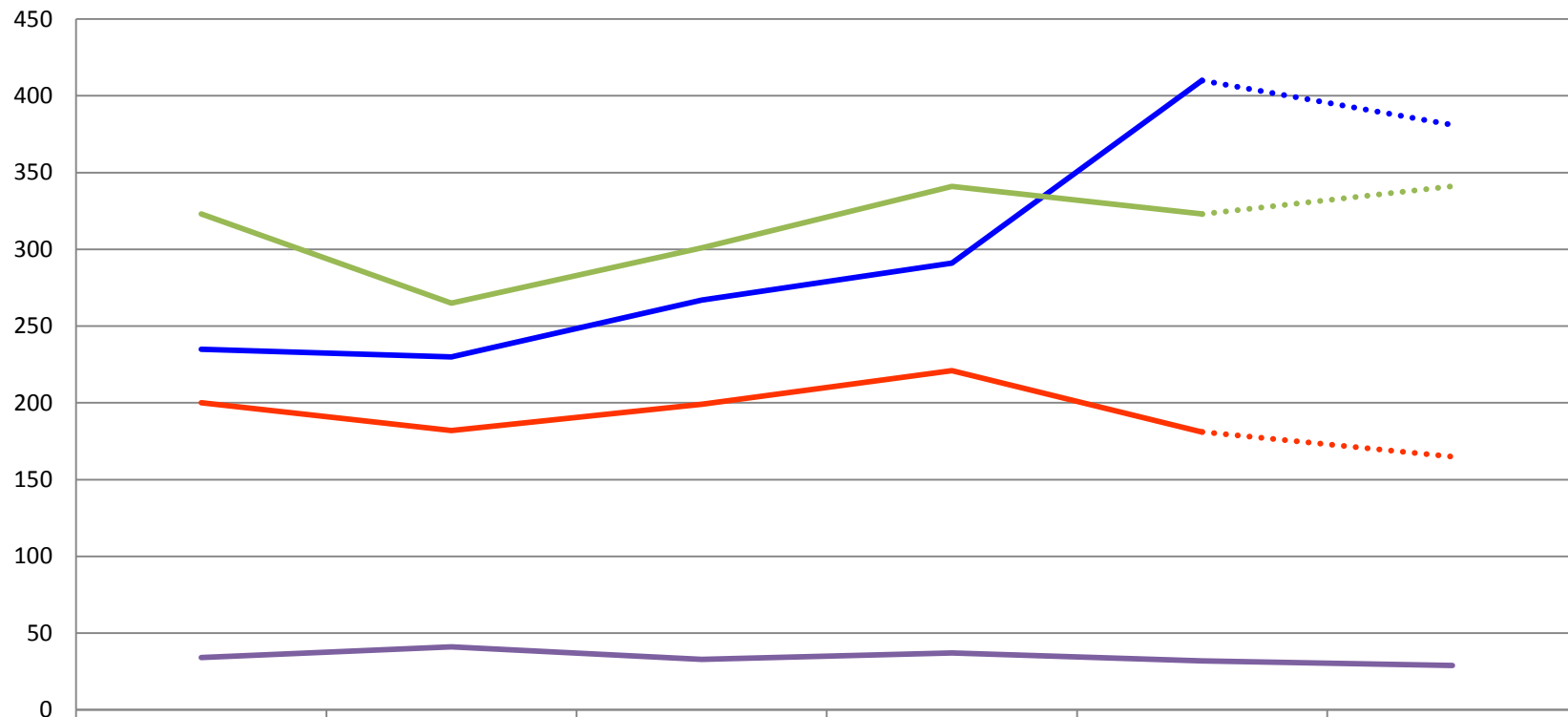

	2009	2010	2011	2012	2013	2014
DICATECH	235	230	267	291	410	381
DIEI	200	182	199	221	181	165
DMMM	323	265	301	341	323	341
DICAR	34	41	33	37	32	29



POLIBA laureati magistrale/specialistica

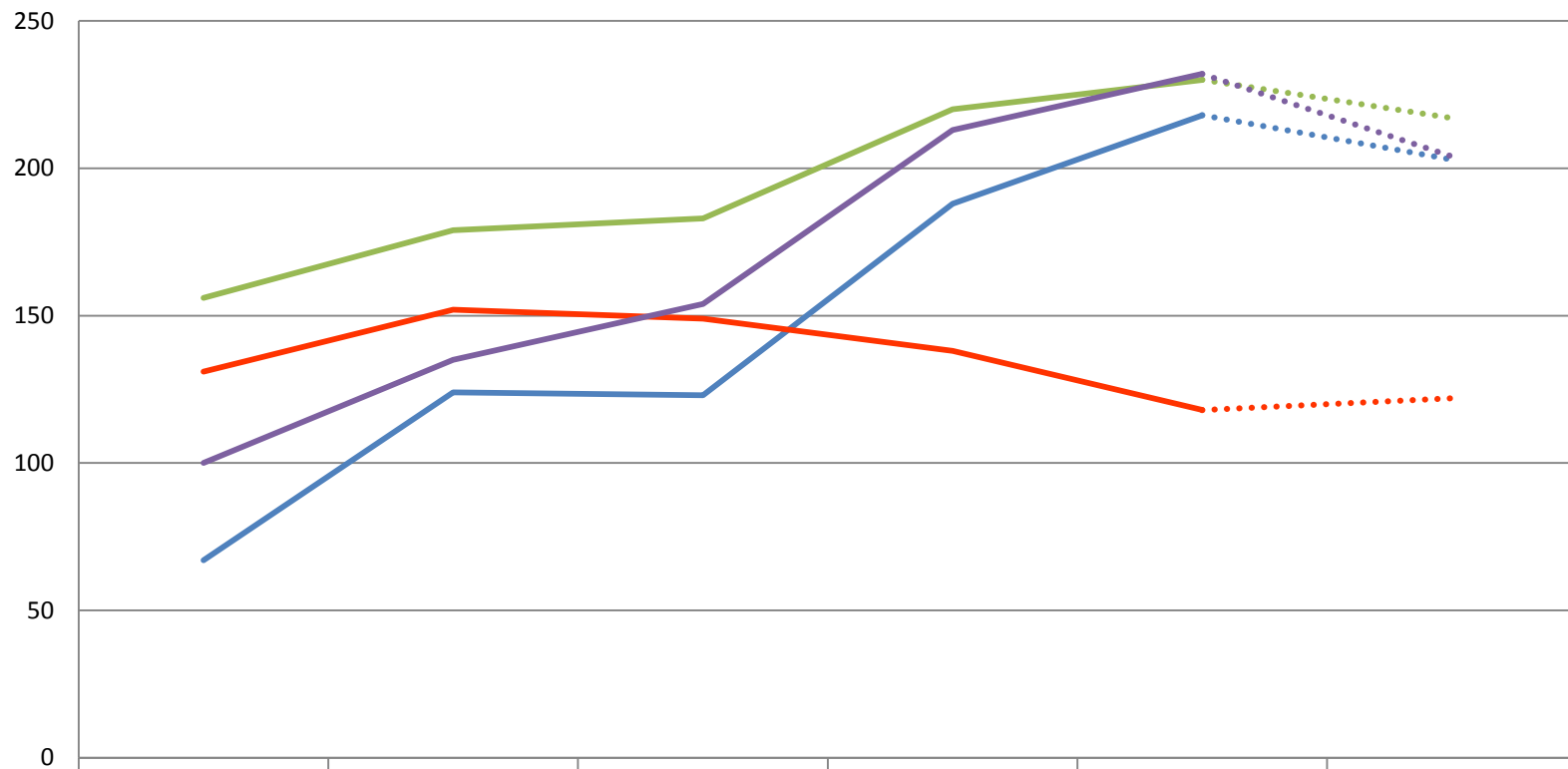

— DICATECH
— DIEI
— DMMM
— DICAR (CU)

2009

2010

2011

2012

2013

2014

67

124

123

188

218

203

131

152

149

138

118

122

156

179

183

220

230

217

100

135

154

213

232

204